

# „Brückenkurs“ zum Weiterbildungstitel „Spezielle Schmerzpflege“

gemäß den Vorgaben des Curriculums der Deutschen Schmerzgesellschaft e.V. vom 02.09.2021

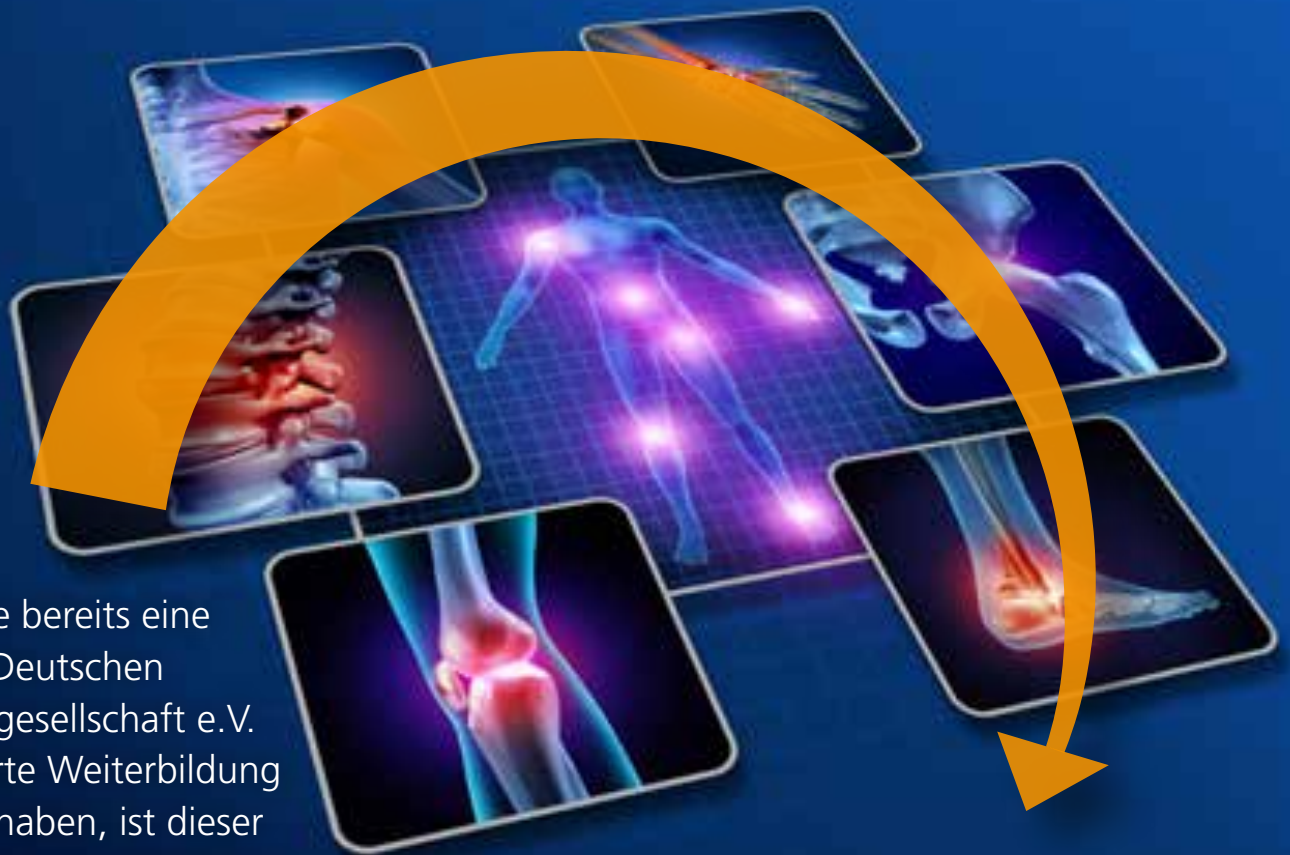

Wenn Sie bereits eine von der Deutschen Schmerzgesellschaft e.V. zertifizierte Weiterbildung besucht haben, ist dieser Brückenkurs für Sie richtig.

**Kurs 1 vom 03.06. - 05.06.2024**

## Lernauftrag (SOL) vor Unterrichtsbeginn

### Aufgabenstellung zum SOL (selbst organisierter Lernauftrag) 12 UE:

**Zeitpunkt:** Vorbereitung auf den Brückenkurs in Vorfeld der Kurstage. Die 3 Arbeitsaufträge (je 4 UE) werden nach der Kursanmeldung zusammen mit weiteren Unterlagen dem/der Teilnehmer(in) auf dem Postweg mit Hinweisen zu Recherchemöglichkeiten zugeschickt.

- Lernauftrag 1: Zusammenstellung einer Übersicht der im Berufsalltag vorhandenen Schmerzassessments mit Gegenüberstellung von Vor- und Nachteilen, sowie die Skizzierung von deren Erfahrungsmerkmalen.
- Lernauftrag 2: Für die beiden ausgewählten speziellen Patientengruppen (Ältere und Menschen mit Substanzabhängigkeit) Besonderheiten bei medikamentösen und nicht-medikamentösen schmerzbezogenen Maßnahmen Zusammenstellen. Fallbeispiel aus dem Berufsalltag beschreiben, Problematik skizzieren.
- Lernauftrag 3: Fallbeispiel eines Beratungsgespräches mit Angehörigen und/oder Berufskollegen aus dem Berufsalltag inhaltlich und methodisch beschreiben und deren Problematik und Schwierigkeiten aufzeigen

# Programm

Montag 03. Juni 2024

08:15 - 09:00 Uhr	<b>Begrüßung</b> Stefan Scharnagel und Beate Hoche Kursleitungen
09:00 - 09:45 Uhr	<b>Einführung in die Weiterbildung / Kursorganisation</b> Stefan Scharnagel und Beate Hoche Kursleitungen
09:45 - 10:00 Uhr	<b>Kaffeepause</b>
10:00 - 10:45 Uhr	<b>Schmerzwissenschaft und Lernen</b> Multidimensionalität des Schmerzes Dr. med. Annekathrin Robl
10:45 - 11:30 Uhr	<b>Schmerzwissenschaft und Lernen</b> Schmerzmechanismus Dr. med. Annekathrin Robl
11:30 - 11:45 Uhr	<b>Kaffeepause</b>
11:45 - 12:30 Uhr	<b>Schmerzwissenschaft und Lernen</b> Schmerzmechanismus Dr. med. Annekathrin Robl
12:30 - 13.15 Uhr	<b>Mittagspause</b>
13:15 - 14:00 Uhr	<b>Interprofessionelles Arbeiten und Lernen</b>  Stefan Scharnagel und Beate Hoche
14:00 - 14:45 Uhr	<b>Grundsätze des Assessment und der Einschätzung von Schmerz</b> Stefan Scharnagel
14:45- 15:00 Uhr	<b>Kaffeepause</b>
15:00 - 15:45 Uhr	<b>Grundsätze des Assessment und der Einschätzung von Schmerz</b> Stefan Scharnagel
15:45 - 16:30 Uhr	<b>Grundsätze der Behandlung</b> Förderung der Selbstkompetenz Stefan Scharnagel

# Programm

**Dienstag 04. Juni 2024**

08:15 - 09:00 Uhr	<b>Grundsätze der Behandlung</b> Analgetikatherapie Dr. med. Annekathrin Robl
09:00 - 09:45 Uhr	<b>Grundsätze der Behandlung</b> Analgetikatherapie Dr. med. Annekathrin Robl
09:45 - 10:00 Uhr	<b>Kaffeepause</b>
10:00 - 10:45 Uhr	<b>Nicht-medikamentöse Interventionen</b>  Stefan Scharnagel
10:45 - 11:30 Uhr	<b>Nicht-medikamentöse Interventionen</b>  Stefan Scharnagel
11:30 - 11:45 Uhr	<b>Kaffeepause</b>
11:45 - 12:30 Uhr	<b>Grundsätze der Behandlung</b> Interventionelle Verfahren Stefan Scharnagel
12:30 - 13.15 Uhr	<b>Mittagspause</b>
13:15 - 14:00 Uhr	<b>Grundsätze der Behandlung</b> Komorbiditäten MUDr. Pavol Mikula
14:00 - 14:45 Uhr	<b>Spezielle Patientengruppen</b> Ältere Menschen MUDr. Pavol Mikula
14:45- 15:00 Uhr	<b>Kaffeepause</b>
15:00 - 15:45 Uhr	<b>Spezielle Patientengruppen</b> Ältere Menschen MUDr. Pavol Mikula
15:45 - 16:30 Uhr	<b>Qualitätssicherung des Schmerzmanagements</b> Barrieren, Führen und Verbesserung beim Schmerzmanagement Stefan Scharnagel und Beate Hoche

# Programm

Mittwoch 05. Juni 2024

08:15 - 09:00 Uhr	<b>Qualitätssicherung des Schmerzmanagements</b> Evidenzbasiertes Schmerzmanagement, Audit und Datenmanagement in der Schmerztherapie Stefan Scharnagel und Beate Hoche
09:00 - 09:45 Uhr	<b>Edukation</b> Patientenedukation Stefan Scharnagel und Beate Hoche
09:45 - 10:00 Uhr	<b>Kaffeepause</b>
10:00 - 10:45 Uhr	<b>Edukation</b> Edukation von Berufskollegen(innen) und Angehörigen von anderen Berufsgruppen Stefan Scharnagel und Beate Hoche
10:45 - 11:30 Uhr	<b>Spezielle Patientengruppen</b> Menschen mit Substanzabhängigkeit Tanja Nüßlein Saraiva
11:30 - 11:45 Uhr	<b>Kaffeepause</b>
11:45 - 12:30 Uhr	<b>Spezielle Patientengruppen</b> Menschen mit Substanzabhängigkeit Tanja Nüßlein Saraiva
12:30 - 13.15 Uhr	<b>Mittagspause</b>
13:15 - 14:00 Uhr	<b>Kolloquium</b> Teilnehmergruppe 1 Teilnehmergruppe 2
14:00 - 14:45 Uhr	<b>Kolloquium</b> Teilnehmergruppe 3 Teilnehmergruppe 4
14:45- 15:00 Uhr	<b>Kaffeepause</b>
15:00 - 15:45 Uhr	<b>Nachbesprechung der Fallvorstellungen</b> <b>Teilnehmergruppen 1 - 4</b> Stefan Scharnagel, Beate Hoche und Dr. med. Anneklathrin Robl Prüfungskomitee
15:45 - 16:30 Uhr	<b>Zertifikate, Feedback, Abschluss</b> Stefan Scharnagel, Beate Hoche und Dr. med. Anneklathrin Robl Prüfungskomitee

## Kursleitungen und Referenten:

### **Fachliche Kursleitung: Stefan Scharnagel**

- Fachkrankenpfleger für Anästhesie und Intensivmedizin
- Zusatzbezeichnung Spezielle Schmerzpflege
- Seit 2009 Teamleitung des Akutschmerzdienstes an der Klinikum Bayreuth GmbH
- Herausgeber „Schmerzpatienten behandeln“, Thieme Verlag
- Seit 2002 Dozent in der Erwachsenenbildung
- Kursleitung verschiedener Weiter- und Fortbildungen zum Thema Schmerzmanagement
- Kursleitung der Weiterbildung zum Pflegeexperten für nicht-medikamentöses Schmerzmanagement (P.N.M.S.®)
- Erstellung eines neuen 4-stufigen Schmerzscoring 2016 (KPS)

### **Pädagogische Kursleitung: Beate Hoche**

- Fachkrankenschwester für Anästhesie und Intensivmedizin mit langjähriger Erfahrung auf Intensivstationen
- Bachelor of Arts (B.A.) Gesundheits- und Pflegepädagogik
- Master of Art (M.A.) Angewandte Bildungswissenschaften
- Langjährige Tätigkeit als Lehrkraft an der Berufsfachschule für Krankenpflege der Klinikum Bayreuth GmbH (u.a. Unterricht zum Thema Schmerz)
- Pflegeexpertin für nicht-medikamentöses Schmerzmanagement (P.N.M.S.®)

### **Dr. med. Annekathrin Robl**

- Assistenzärztin im Weiterbildungsverbund Allgemeinmedizin Bayreuth
- Seit 2012 Erfahrung mit Unterricht zum Thema Schmerzmechanismus etc.
- Zusatzbezeichnung Palliativmedizin

### **MUDr. Pavol Mikula**

- Facharzt für innere Medizin mit Schwerpunkt Gastroenterologie, Zusatzbezeichnung Geriatrie
- Leitender Oberarzt der Geriatrie am Klinikum Bayreuth
- Unterrichtender Mitarbeiter der Universität Erlangen